

Programma

1. **Fontanì de Han Carlo:** nascita Ogliolo
2. **Ponticello sentierino dell'Ogliolo,** vicino al quale c'era un lavatoio con tettoia.
3. **Valtù:** era il punto in cui l'Ogliolo era più largo; qui partiva il canale per il mulino
4. **Capannone Antonini:** esposizione fotografie e breve sosta, con ristoro
5. **Località Mulino:** vi era un altro lavatoio e il mulino della famiglia Ghiroldi
6. **Fossato presso ex Stazione ferroviaria** (solo in bicicletta)
7. **Circolo Ippico Ruk;** qui è prevista la proiezione di un video sulla storia dell'Ogliolo; breve visita al maneggio.
8. **Località Monticlinio presso Santella ad Angone:** qui un tempo c'era il Mulino di Sopra della Vicinia di Erbanno-Angone; poi è stata installata una segheria; successivamente ('900) è stata impiantata la piscicoltura.
9. **Canale presso Sagrini** (solo bicicletta)
10. **Ex lavatoio** (solo bicicletta)
11. **Fossato presso Vigili del Fuoco** (solo bicicletta)
12. **Fossato presso Birrificio "Darf"**
13. **Mulino Bertoletti:** dal '700 è stato gestito dalla famiglia Bertoletti; qui è prevista una degustazione a buffet dei prodotti del territorio. Termine dell'escursione.

Informazioni

Per organizzare al meglio l'evento, è richiesta la prenotazione obbligatoria al seguente numero
3513841481

dalle ore **8.00** alle **20.00**, entro **13/10/2023**

Si può optare per escursione a piedi o in bicicletta (da precisare all'iscrizione)

Punto di ritrovo e partenza:
parceggio Stazione di Pian di Borno,
alle ore **8.30** (per chi va a piedi)
e alle **9.00** (per chi va in bicicletta)

Durata del percorso, da stazione Pian di Borno a Mulino Bertoletti, comprese le soste indicate nel programma: **4 ore** (a piedi) **2 ore** (in bicicletta)

Quota di partecipazione € **5** a persona (esclusi bambini di età inferiore a 6 anni)

I minori devono essere accompagnati ed assistiti da adulti per l'intera durata della manifestazione

Le associazioni declinano ogni responsabilità per eventuali infortuni

In caso di pioggia, l'evento sarà rinviato a domenica 29 Ottobre, con gli stessi orari
Si raccomanda per l'escursione a piedi di calzare scarponcini

Si ringraziano:

CAMUNA SEBINO ASSICURA



Ars Camunorum



Le Associazioni
Raccontando Pian di Borno
e
Ars Camunorum
Col patrocinio del Comune di Piancogno
organizzano

Alla riscoperta della Öl (Ogliolo)



Leone Pallavicino 1597

Domenica 15 Ottobre 2023

Escursione guidata lungo l'Ogliolo
a piedi o in bicicletta

Segheria Ghitti

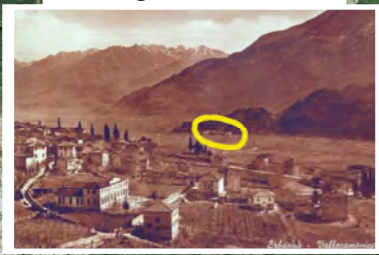

Mulino Ghiroldi



*Punto di Partenza
Fontani de Han Carlo*



Piscicoltura



Macerazione Canapa



Mulino Di Sotto Bertoletti



Mulino Di Sopra ora

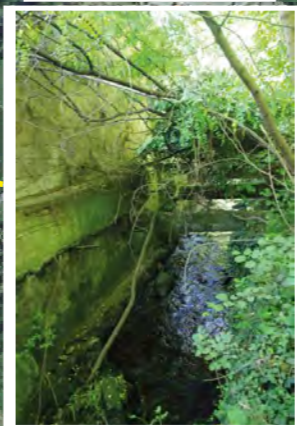

Lavatoio Del Mulino



Lavatoio Ogliolo



Gualchiera - Follo



Mulino Di Sotto Sigala



Ex Olcese ora Centro Congressi



*Zona Antica
Segheria Vela*



*Punto in cui Sfocia
nell'Oglio*

L'Ogliolo, gli opifici e le attività nel corso del tempo